

***“Ti ho sempre servito fedelmente
e ora mi abbandoni così?”***

Sede legale e amministrativa
Piazza del Popolo, 27
44034 Copparo (Fe)
Tel. 0532 870295
Fax 0532 863994

Ufficio clienti
Via Marconi, 42
44034 Copparo (Fe)
Tel. 0532 860613
Fax 0532 861423

Centro operativo
Via Cavicchini, 1
44037 Jolanda di Savoia (Fe)

Impianti “Crispa”
Via Gran Linea, 1/a
44037 Jolanda di Savoia (Fe)
Tel. e Fax 0532 836583

Servizio clienti

Numero Verde
800 - 881133

www.areacopparo.it
info@areacopparo.it

Il cloro ed i composti di cloro usati nei procedimenti di sbiancamento della cellulosa sono elementi chimici altamente inquinanti.

Questi marchi garantiscono che la carta usata per la stampa di questo opuscolo è 100% carta ecologica



Per la difesa della natura



Azienda Recupero Energia Ambiente



Materassi sfondati, comodini azzoppati, lavatrici arrugginite, televisori senza colori...

Se i grandi oggetti che per anni sono stati con te ora non ti servono più, perché abbandonarli ai bordi delle strade o nei fossi?

Telefona ad AREA, al **numero verde 800 881133** e prenota il servizio di raccolta a domicilio dei tuoi ingombranti.

Un operatore ti chiamerà il giorno prima del ritiro per avisarti: a quel punto potrai posizionare i tuoi rifiuti ingombranti fuori di casa, sul marciapiede o all'interno di un cortile accessibile dall'automezzo.

La tua lavatrice ha pulito fedelmente la tua biancheria per anni, ora non merita di finire sporcando l'ambiente: consegnala ad AREA.

Dal giorno della telefonata a quello del ritiro passeranno al massimo 28 giorni.

Il servizio di raccolta a domicilio è completamente gratuito, purché non si tratti di uno svuotamento di locali.



Il servizio di raccolta si effettua nei comuni di:

Berra, Codigoro, Copparo, Formignana, Goro, Jolanda di Savoia, Lagosanto, Masi Torello, Massa Fiscaglia, Mesola, Migliarino, Migliaro, Ostellato, Portomaggiore, Ro, Tresigallo, Voghiera.

"Il ritiro può essere eseguito presso tutti i privati e le aziende purché in regola con il pagamento della Tariffa di Igiene Ambientale"

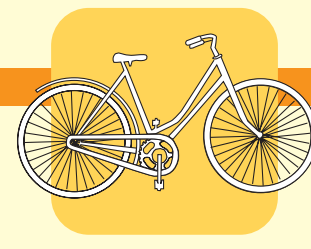
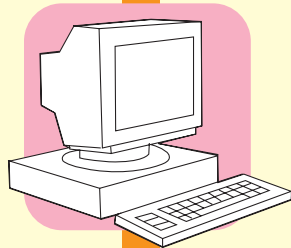
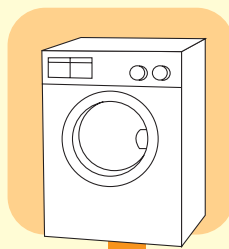
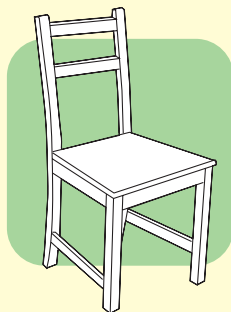
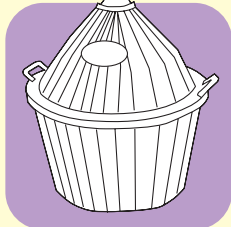
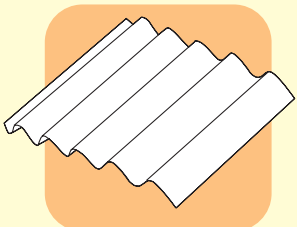

Ingombrante a chi?!

Ecco un elenco di oggetti che nel momento in cui non servono più diventano automaticamente rifiuti ingombranti. Dopo essere stati raccolti da AREA, questi rifiuti verranno trattati in modo da recuperare i materiali che li compongono e poterli trasformare così in nuovi prodotti.

- Lavatrici
- Lavastoviglie
- Forni
- Forni a microonde
- Cucine e fornelli
- Televisori
- Videoregistratori
- Impianti Hi-Fi, radio
- Computer
- Stampanti
- Telefoni, cordless
- Aspirapolveri
- Ferri da stiro
- Sanitari
- Mobili in legno ed in ferro
- Sedie in legno ed in ferro
- Tavoli in legno ed in ferro
- Materassi
- Reti da letto
- Vasi di terracotta
- Biciclette
- Motorini (solo se privi di targa e motore)
- Cartongesso
- Reti da recinzione
- Seggioloni da bambini
- Carrozine da bambini
- Pannelli in legno
- Pannelli (Ondulina) in ferro
- Tubi in ferro
- Tubi in plastica
- Pannelli in lamiera
- Lana di vetro (solo da privati)
- Perlinato (solo se misto ad altri materiali)
- PVC
- Plexiglass
- Lastre di vetro
- Lampadari
- Specchi
- Damigiane (o bottiglie che non passano nella campana del vetro)
- Giochi in plastica da giardino

Attenzione: AREA NON ritira a domicilio macerie ed inerti, lastre in eternit, batterie e pneumatici

Se fai eseguire opere di demolizione o manutenzione ad un'impresa edile, questa è tenuta a smaltire gli scarti che ne derivano in base alla normativa.

Se esegui in economia piccole opere edili senza l'ausilio di un'impresa, puoi portare gratuitamente quantitativi modesti di macerie e scarti (escluso l'eternit) alla discarica Crispa, in via Gran Linea 1/a a Jolanda di Savoia.

Eternit e pneumatici devono essere smaltiti invece tramite ditte specializzate (si trovano sulle Pagine Gialle). Se la quantità di eternit è limitata si può smaltire anche in autonomia, seguendo le regole fornite dall'ARPA.

Le batterie per auto possono essere conferite alla Piattaforma Crispa, alle stazioni ecologiche di Ostellato e Portomaggiore, oppure possono essere consegnate ai rivenditori autorizzati al momento dell'acquisto della nuova batteria.